

Castelo

Castle

Castillo

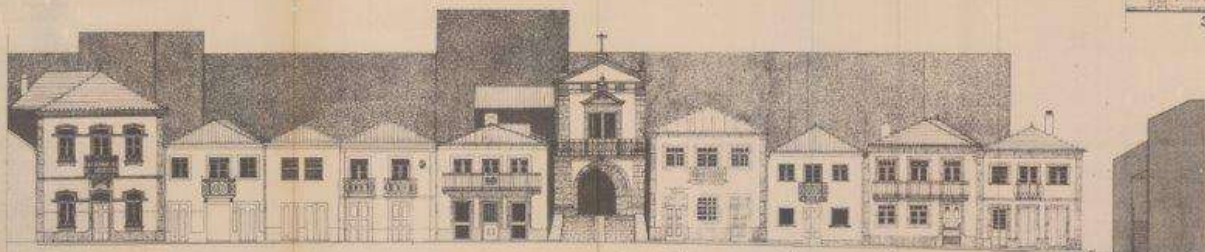

ENCUENTRO - FASE INTERIOR

1

2

3



ALANOS PUNTEROS - PLAN

M.B.P. INSTITUTO VENEZOLANO DE INVESTIGACIONES CIENTÍFICAS Y TECNOLÓGICAS
 DIVISIÓN DE INVESTIGACIONES Y DESARROLLO TECNOLÓGICO
 AV. LOS RÍOS, 1000 - PUERTO RICO, P.R. 00917
 TEL: (787) 265-1000 FAX: (787) 265-1001
 E-MAIL: info@ibv.gov.ve

ALÇADO E - NÚCLEOS R3 - R4

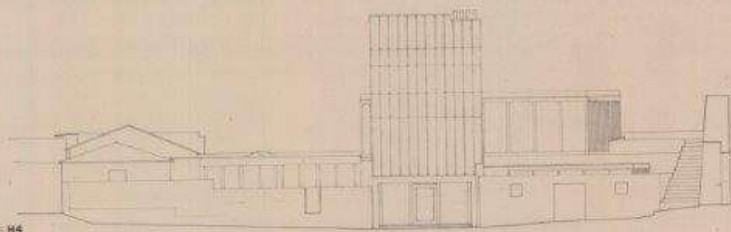

ALÇADO F - NÚCLEOS R

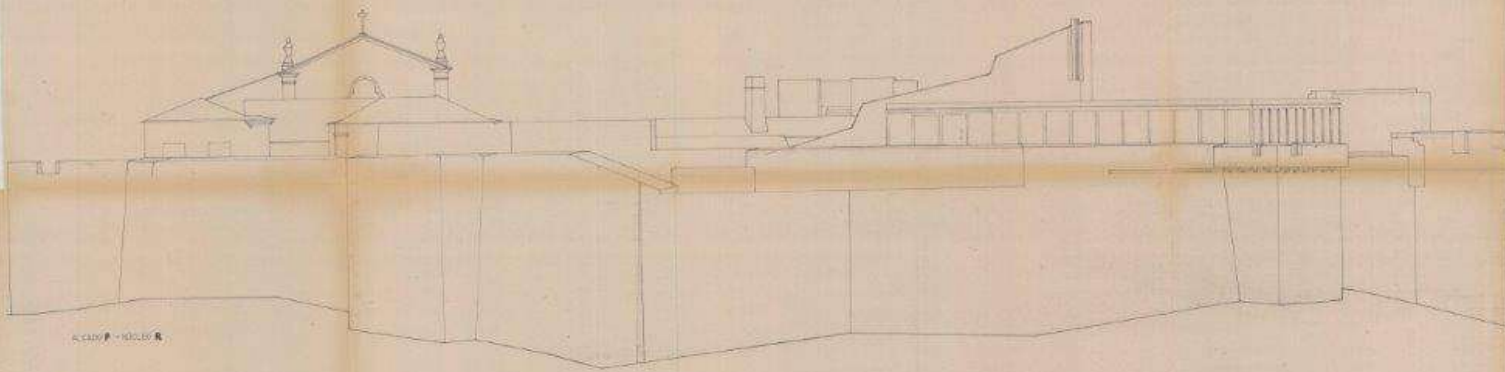

ALÇADO G - NÚCLEOS R

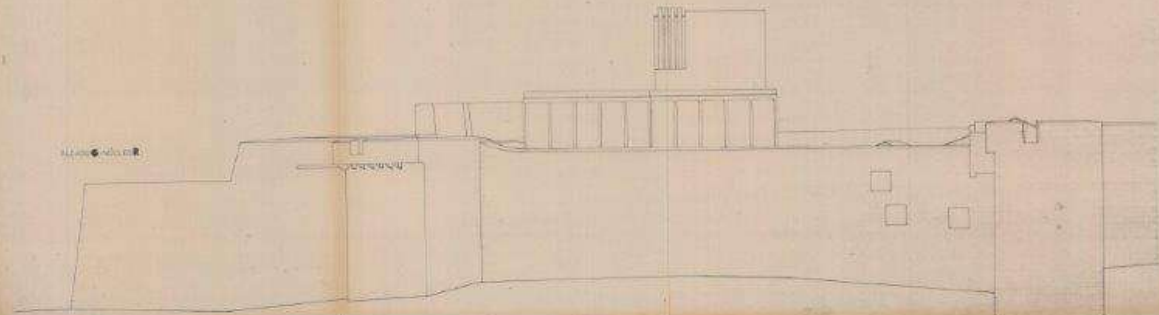

POUSADA DO CASTELO		CA. CE. CEMERA	RE. DE. P. 10.000.000
PROJETO		RE. DE. P. 10.000.000	RE. DE. P. 10.000.000
NÚCLEOS - R-13		ALÇADO	25.10
		1-P-6	

Edifício da Igreja Matriz de São Cipriano

Building of the São Cipriano Church

Edificio de la Iglesia de São Cipriano

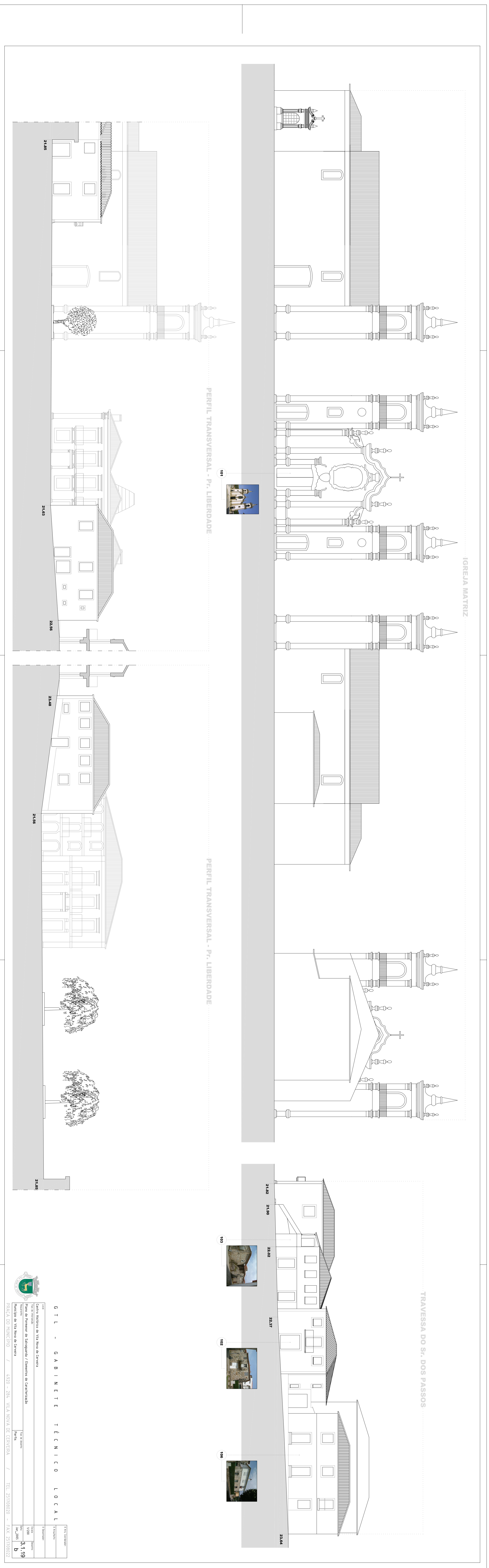

G.T.L. - GABINETE TÉCNICO LOCAL
 Câmara Municipal de Vila Rica de Coimbra
 Praça de S. Francisco de Assis, 100 - Vila Rica de Coimbra
 Telefone: 2119 2000
 Fax: 2119 2000
 E-mail: gtl@cm.vila-rica.pt

Edifício da Piscina Municipal

Building of the Municipal Swimming Pool

Edificio de la Piscina Municipal

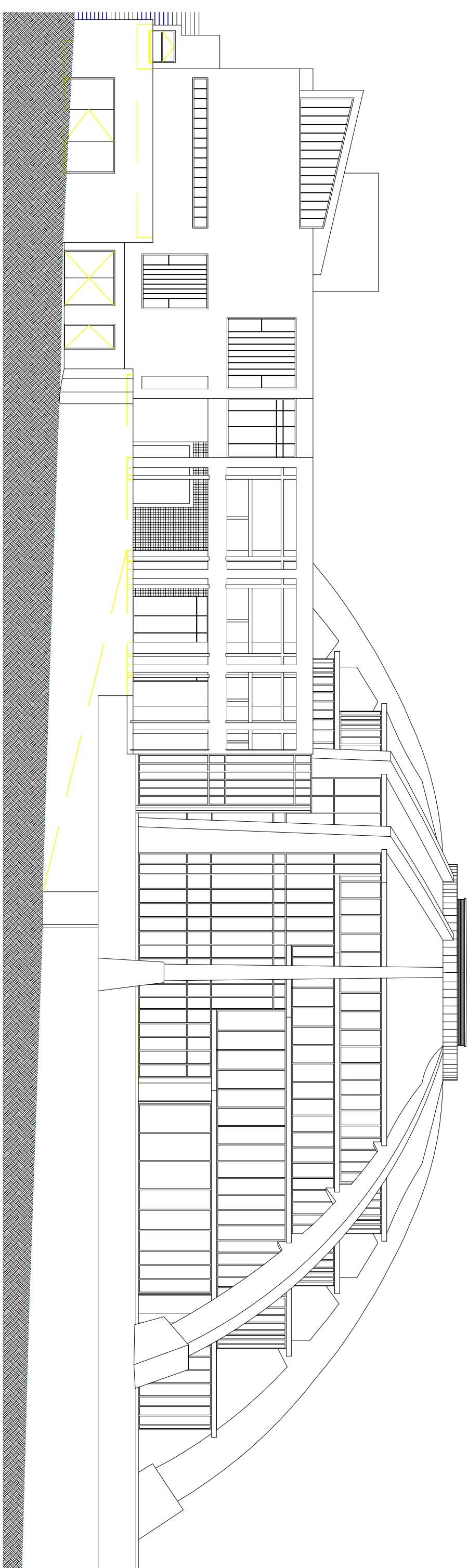

25 Escala Gráfica 0 5 10m

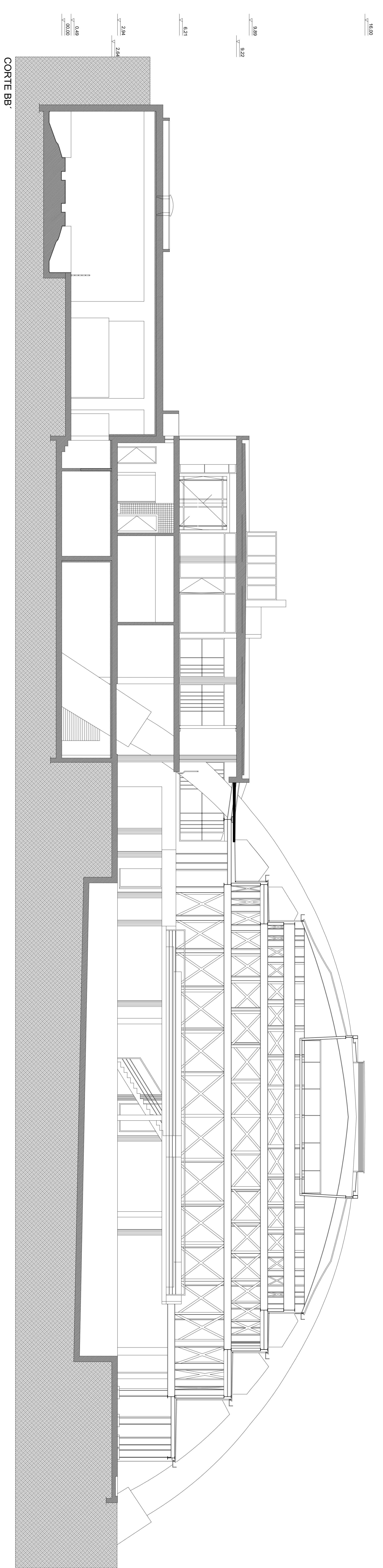

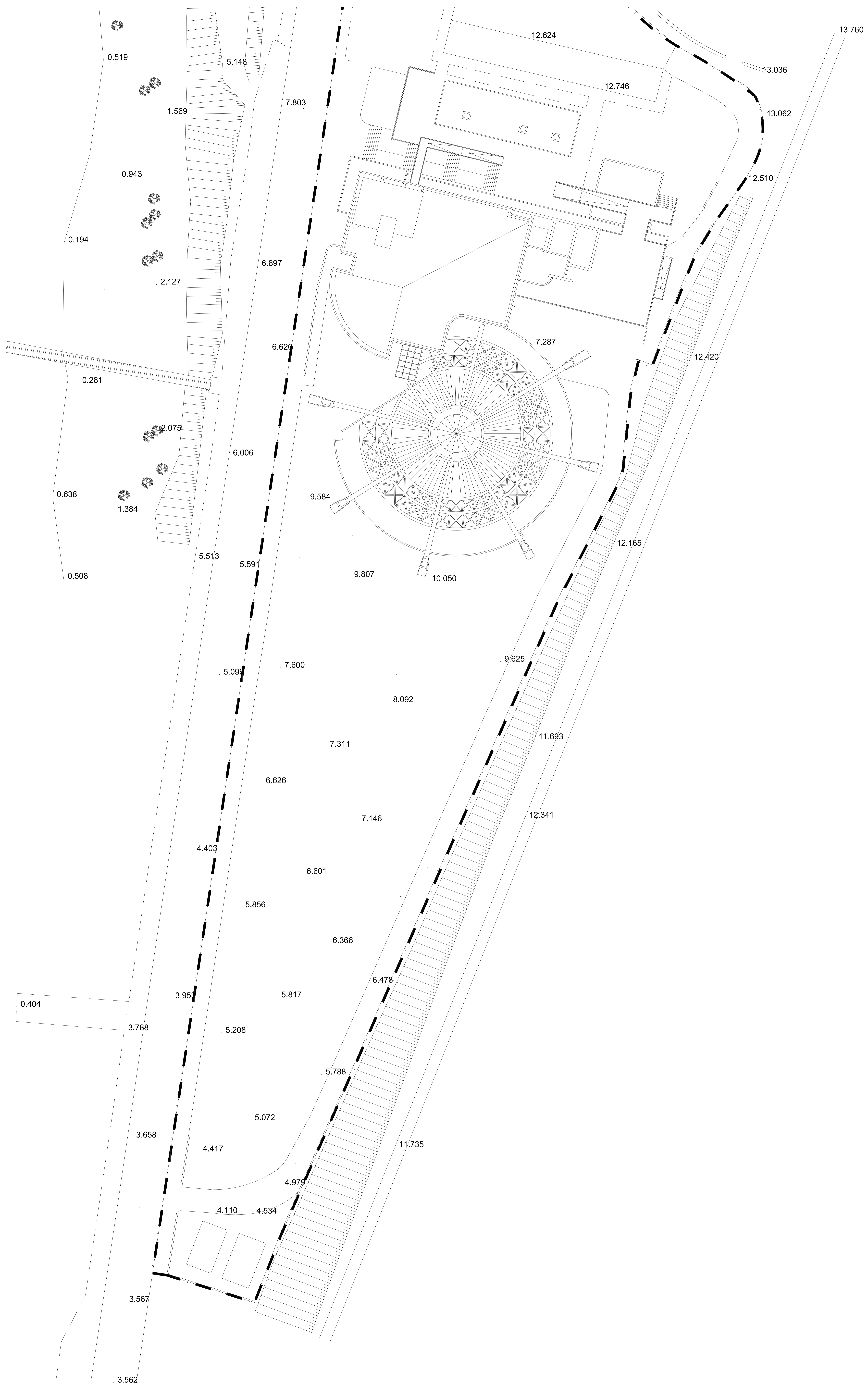

Edifício do Solar dos Castros

Building of Solar dos Castros

Edificio del Solar dos Castros

TERREIRO

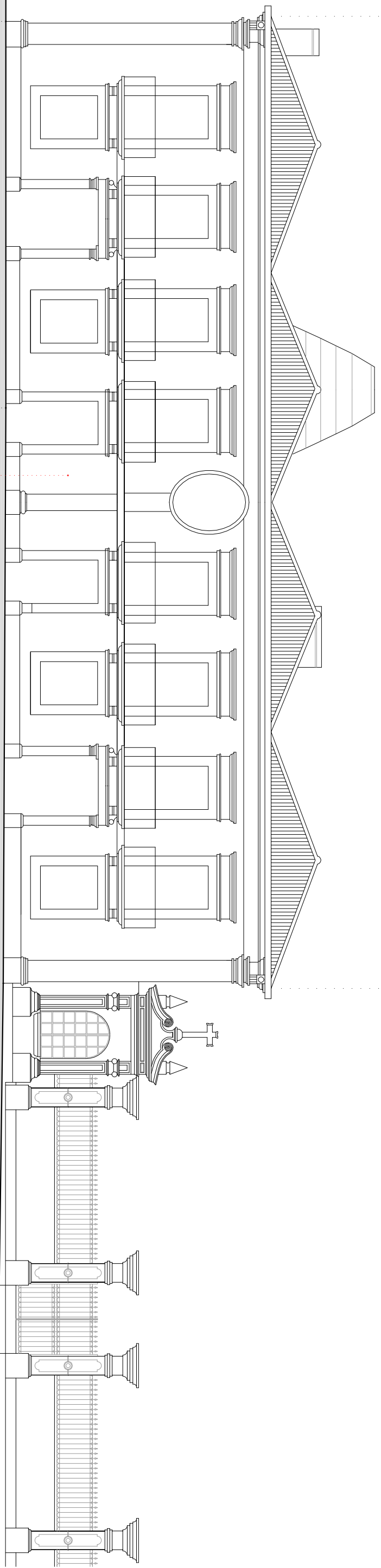

21.28

21.28

21.19

21.05



096

RUA CÉSAR MAL

Edifício da ETAP – Escola Tecnológica,
Artística e Profissional

Building of ETAP - Technological, Artistic
and Professional School

Edifício de ETAP - Escuela Tecnológica,
Artística y Profesional

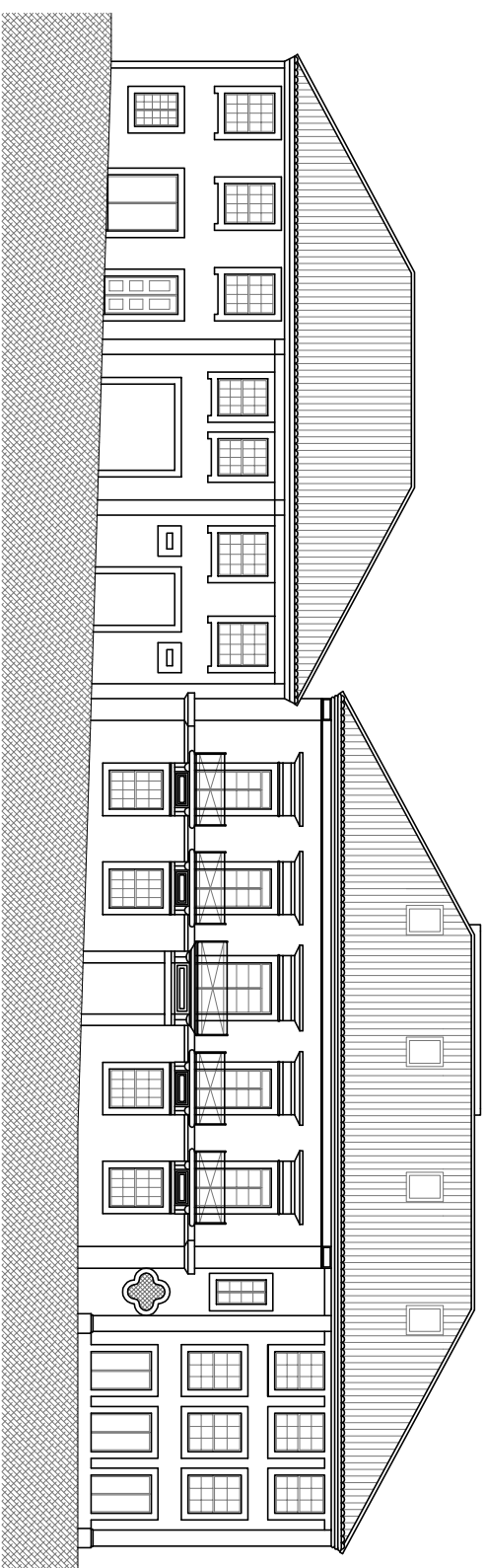

MUNICIPIO DE SAN JUAN DE LOS RIOS
 SECRETARÍA DE PLANEACIÓN Y DESARROLLO URBANO
 PLAN DE ORDENAMIENTO TERRITORIAL
 PLAN DE ORDENAMIENTO TERRITORIAL / 2015 - 2019 / VÍA NOROCCIDENTAL DE GUAYAS
 TEL: 57308630 - FAX: 57308632

21

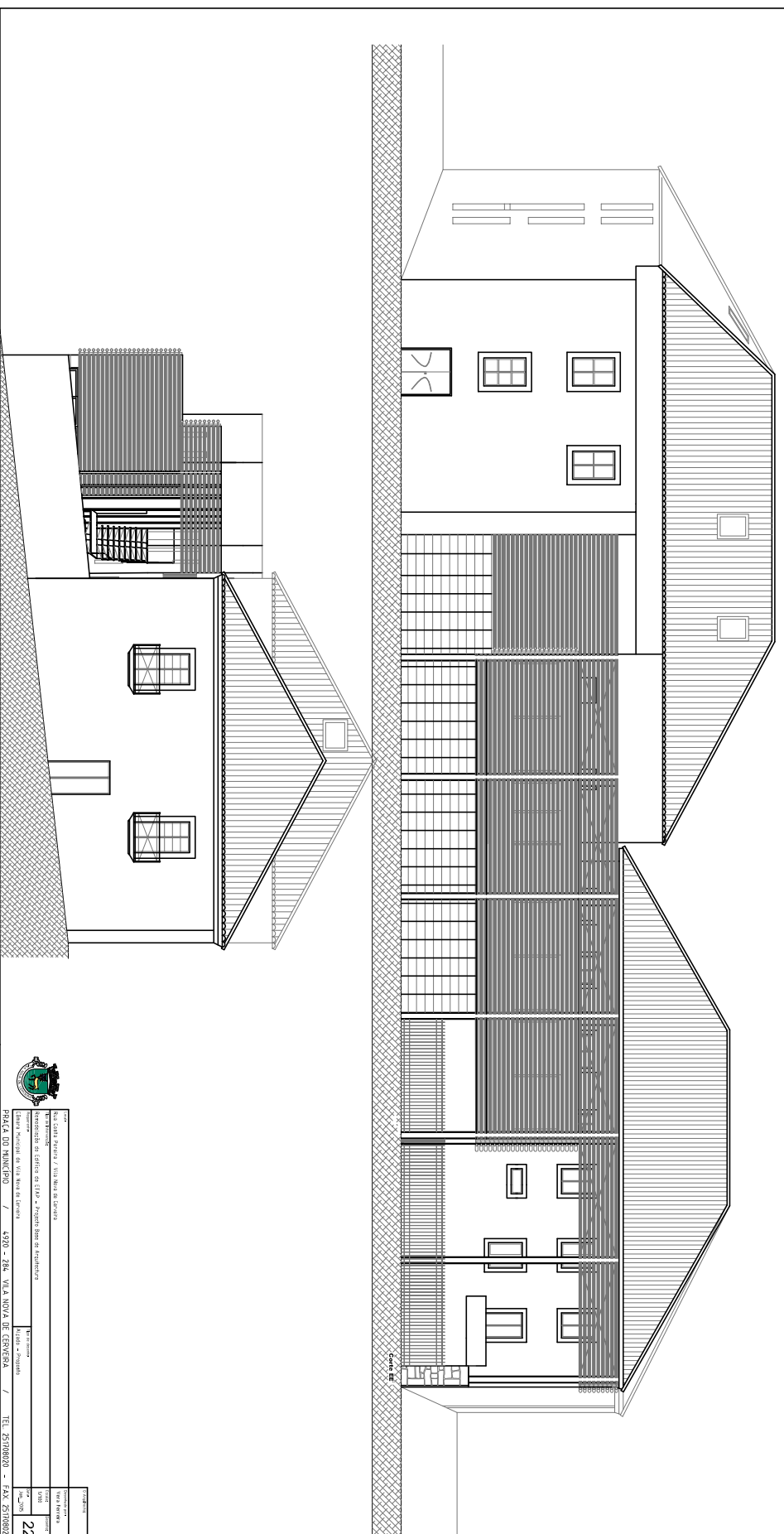

MUNICIPIO DE SAN JUAN DE LOS RIOS
 SECRETARÍA DE PLANEACIÓN Y DESARROLLO URBANO
 PLAN DE ORDENAMIENTO TERRITORIAL
 PLAN DE ORDENAMIENTO TERRITORIAL / 2015 - 2019 / VÍA NOROCCIDENTAL DE GUAYAS
 TEL: 57308630 - FAX: 57308632

22

Ponte da Amizade
Ponte da Amizade - International Bridge
Puente de la Amistad

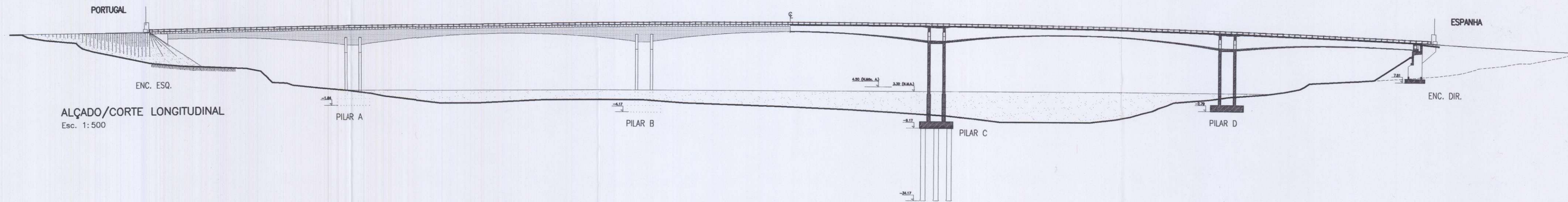

ALÇADO/CORTE LONGITUDINAL
Esc. 1:500

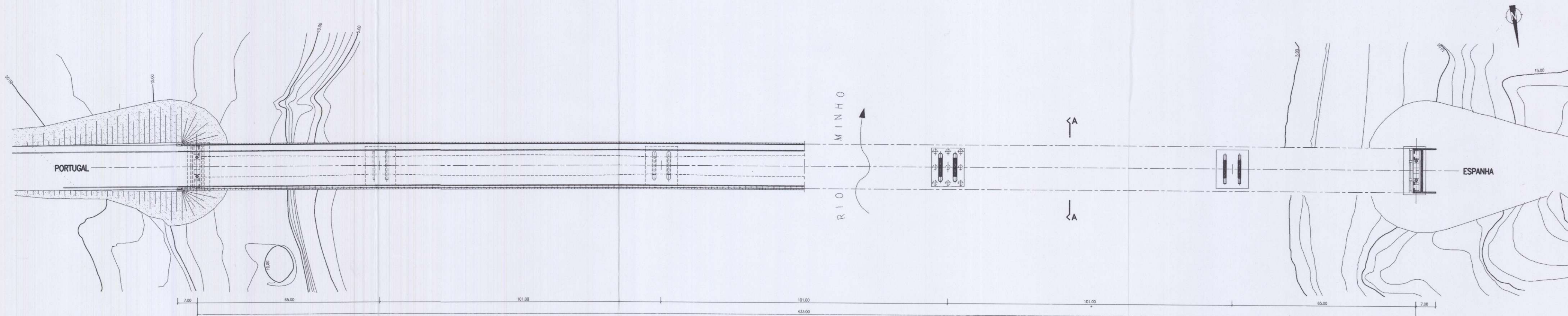

PLANTA
Esc. 1:500

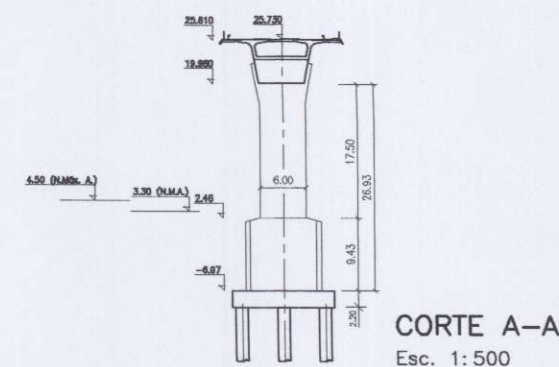

CORTE A-A
Esc. 1:500

Este desenho é uma redução de 50% do original A1.
P. Exemplo: onde se lê 1/100 deve ler-se 1/200

C. M. VILA NOVA DE CERVEIRA		PONTE INTERNACIONAL CERVEIRA / GOYAN	
GABINETE DE ANÁLISE MATEMÁTICA E EXPERIMENTAL DE ESTRUTURAS, LDA.		PROJECTO DE EXECUÇÃO	
António Garcia de Fomoso (Eng. Civil I.S.T.)		DIMENSIONAMENTO	
Miguel Braga (Eng. Civil I.S.T.)		N.º de Ordem 09	
Consultor: Jorge Perfeito (Doutor Eng. I.S.T.)		N.º de Arg.º 18609	
		Data: Out. 1995	
		Esc. 1/200	
		Desenhado	
		Verificado	

ALÇADO
CORTES LONGITUDINAL E TRANSVERSAL
PLANTA

Largo de São Sebastião
São Sebastião Square
Plaza de São Sebastião

LARGO SÃO SEBASTIÃO

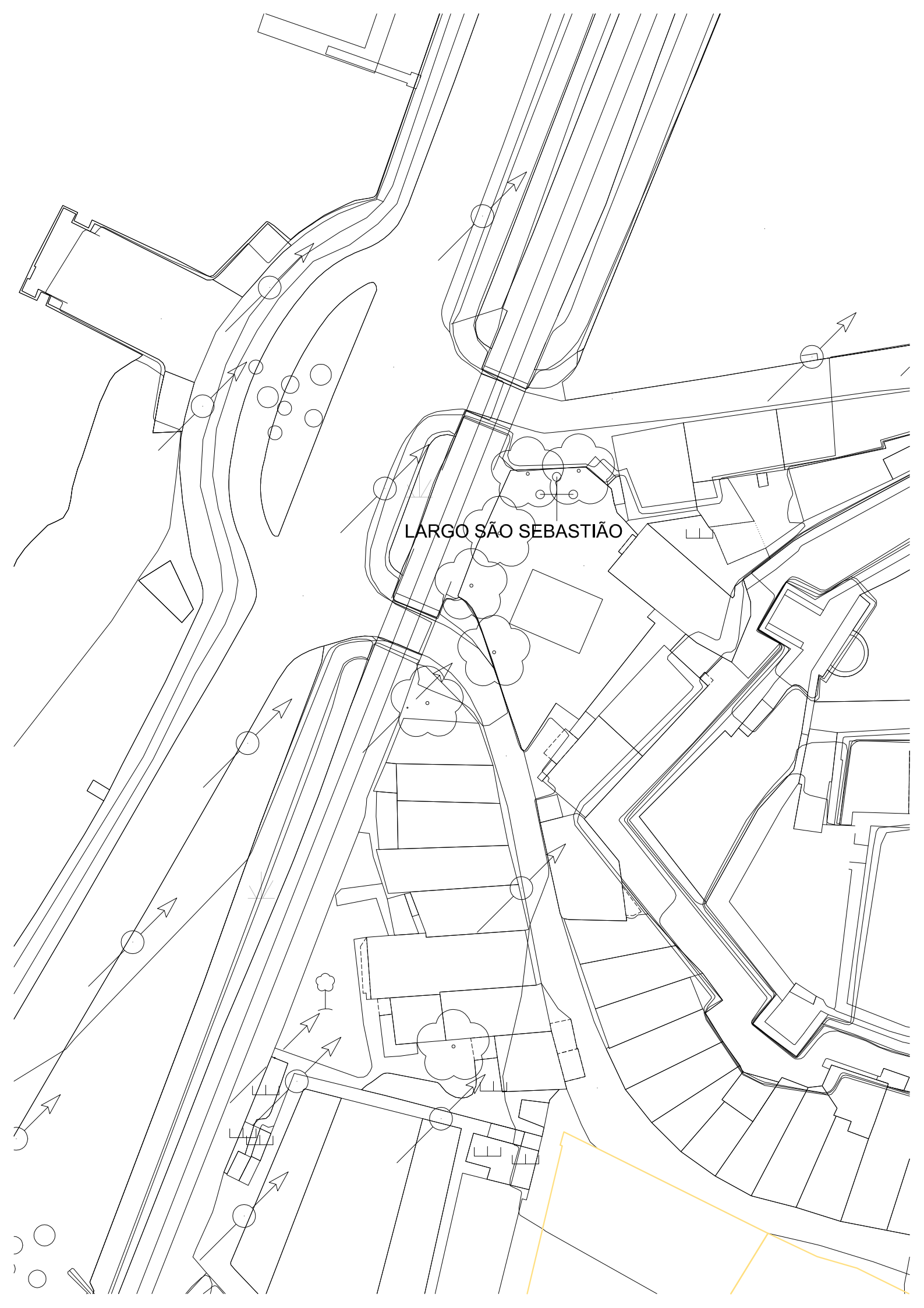

Praceta Jaime Isidoro
Jaime Isidoro Small Square
Plaza Jaime Isidoro

Planta de Enquadramento - Sem Escala

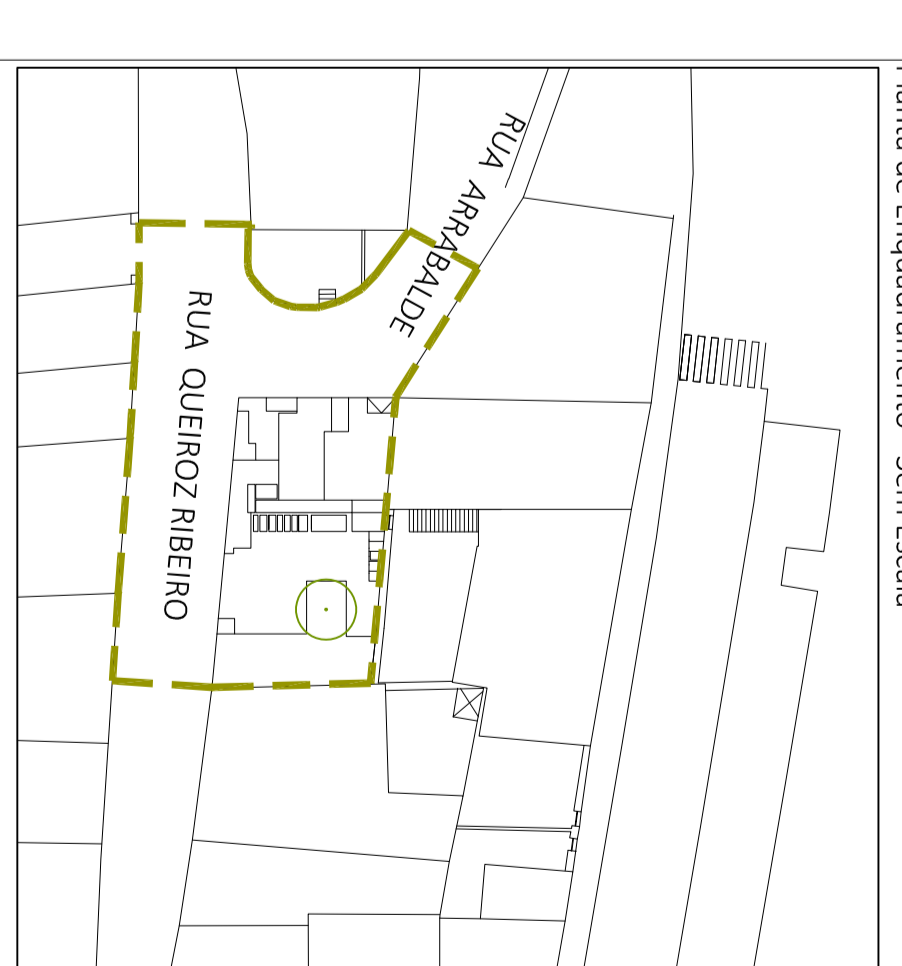

Legenda

- Área de Compatibilização
- Pavimento em Lajes de Granito tipo "Afiado" ou equivalente com acabamento bujardado a pico médio na face superior e serrado nas faces laterais
- Ardósia tipo "Valeongo" ou equivalente aplicada em cunho em lâminas de 0,02m
- Muro em Terracota
- Estrato Herbáceo
- 0 Mobilário Público (a relocalizar)
- Mobilário Público proposto
- Vasos em Aço Corten
- Guia de Construção em Aço Corten
- Calçadas tipo "Acu Brickslabs"
- Limite de Intervenção

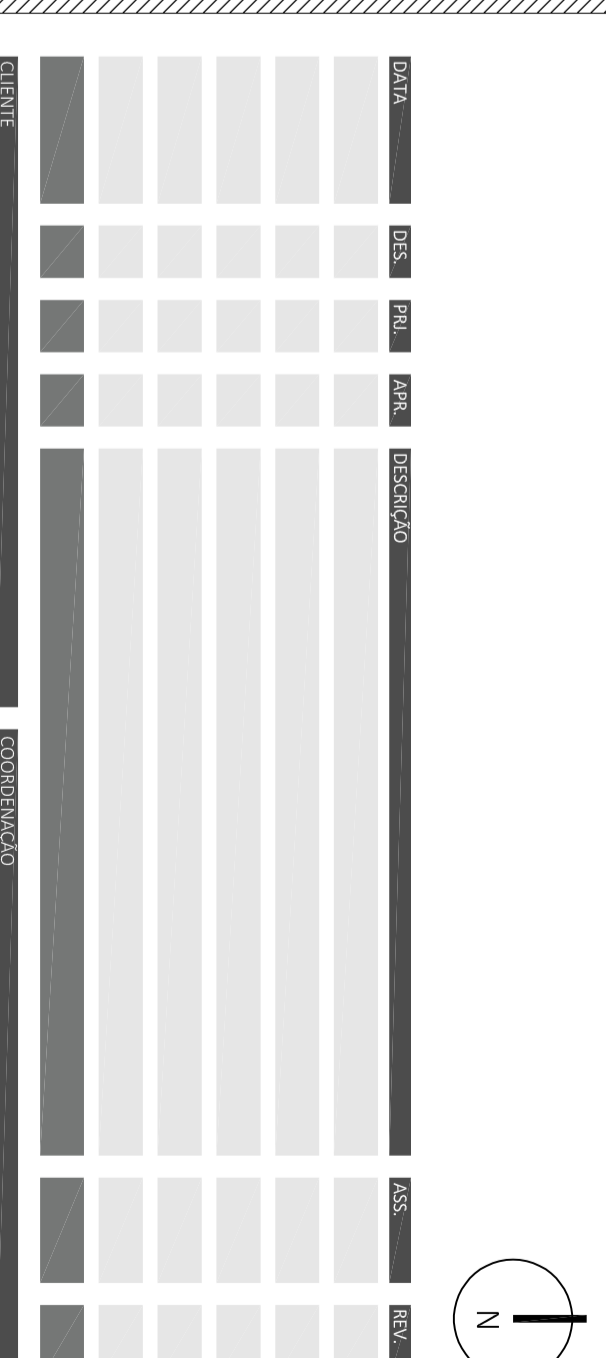
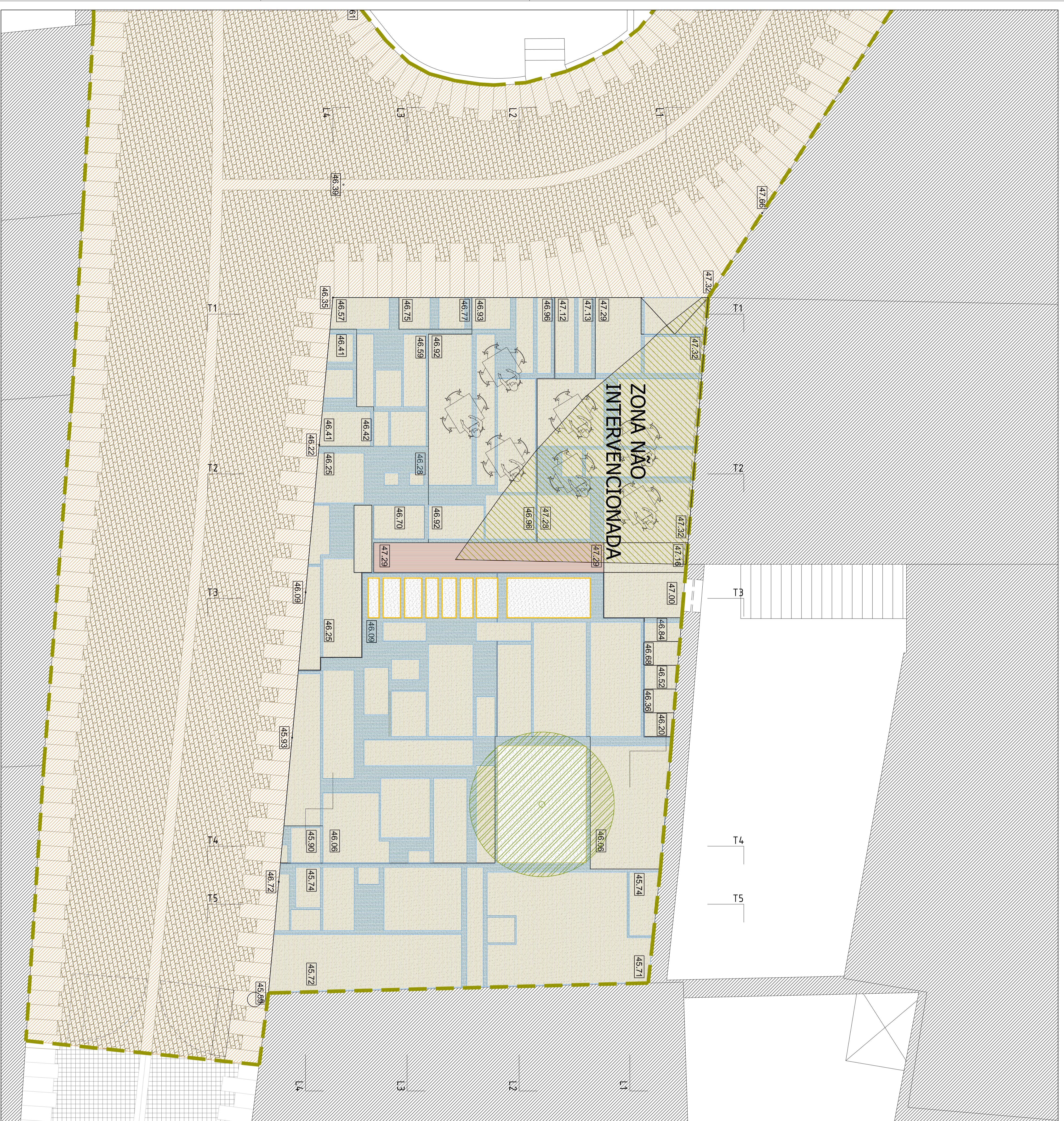

PROJETO
 Arranjo da Praceta Queros Ribeiro
 CAMARA MUNICIPAL DE VILA NOVA DE CENVEIRA
 Terreno: Praça da Liberdade, 4430-348 Vila Nova de Cerveira

PROJETO DE EXECUÇÃO
 ARQUITETURA 1/50

PLANTA GERAL DE INTERVENÇÃO
 1:04,01

DATA
 17/31/2021

A responsabilidade desta planta é da autoria do autor do projeto. Todos os dados estão sujeitos a alterações sem aviso prévio. A responsabilidade pela execução do projeto é da autoria do executor do projeto.

Largo 15 de Fevereiro
15 de Fevereiro Square
Plaza 15 de Fevereiro

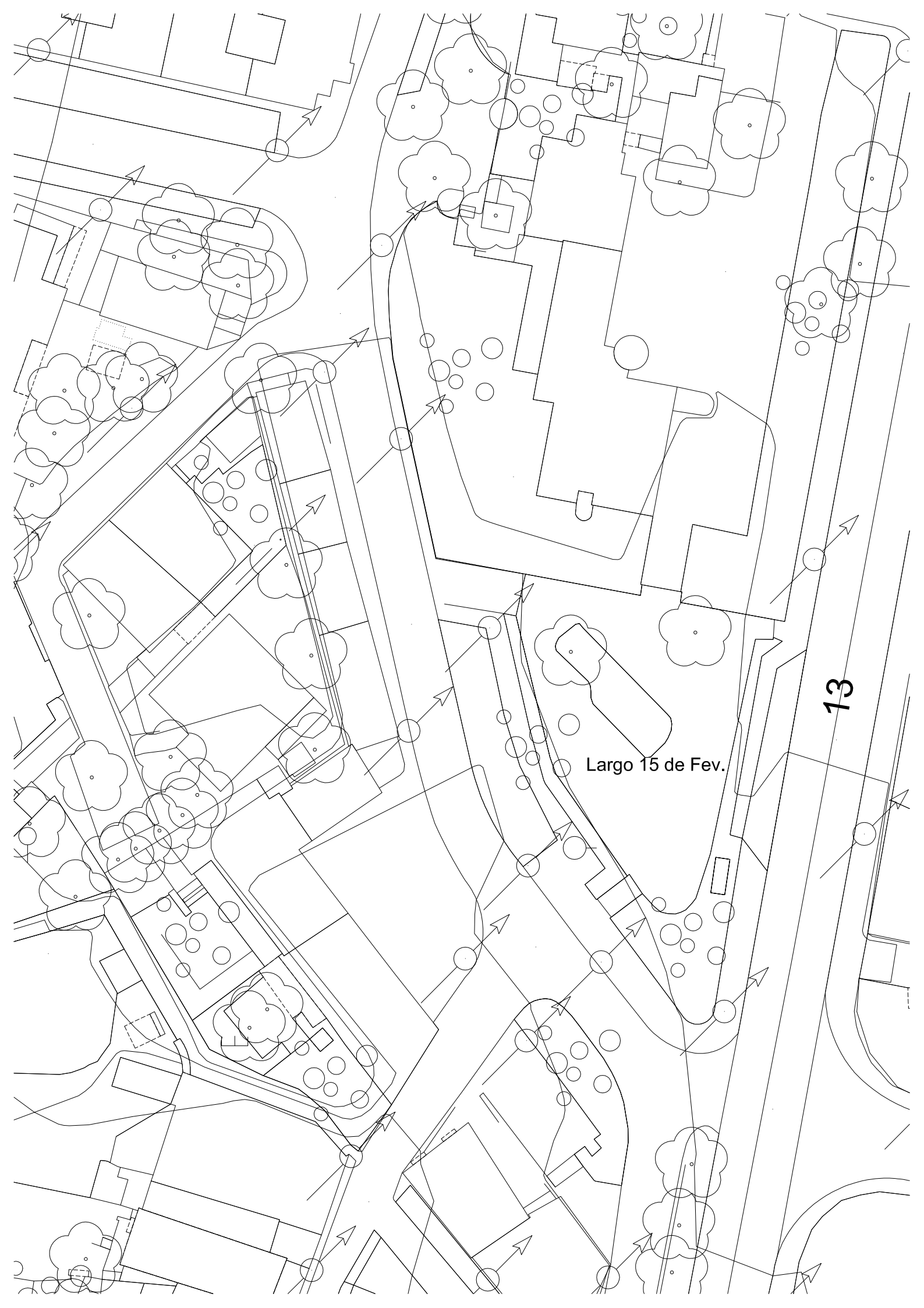

Largo 15 de Fev.

13

Jardim da Piscina Municipal
Municipal Swimming Pool Garden
Jardín de la Piscina Municipal

